

ג'וינט ישראל אשלים
יחד בעשייה חברתית למען ילדים, נוער וצעירים במצבי סיכון



אשלים בימי הקורונה

דו"ח סיכום פעילות שנתי
מרץ 2020 – פברואר 2021



ד"ר אריאל לוי, מנכ"ל אשלים
יואב בוקעי, משנה למנכ"ל אשלים
דניאל קרני, מוביל תחום דאטה, אשלים
טלי קומיסיונרו, מנהלת תקציבי קורסים וכנסים, מרכז ידע ופיתוח, אשלים

24.03.21, י"א בְּנִסָּן תשפ"א



מבנה הדוח

01

התגובה שלנו לקורונה

סיכום פעילות ארגונית: מרץ 20 – פברואר 21

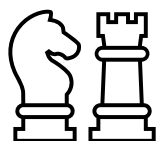
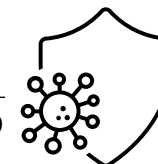

מה השתנה בשנה האחרונה?

ניתוח השפעות, טרנדים ומשמעויות בראי מוביליות:
תובנות ארגוניות בנוגע לעבודת אשלים

02

03

כיצד אנו נערכים להמשך?

עוגנים ארגוניים, עקרונות מנחים והשלכות על העשייה



פתח דבר

ד"ר אריאל לוי, מנכ"ל



ד"ר אריאל לוי, מנכ"ל ג'וינט אשלים

אחד התפקידים החשובים והמאתגרים ביותר של גוף פיתוח בעולם משתנה הוא לשמור על הרלוונטיות ולאורך זמן. משימה זו מקפלת בתוכה שלל של מיומנויות ארגוניות: יכולת לראות את הנולד, להגיב מהר, להניע פעולות מדויקות, מגוונות ומבוססות נתונים וידע ולהציע תבניות חשיבה והתנהלות כתשתית ערכית לפרשנות מקצועית חדשה של המציאות המתהווה.

בהקשר הזה, הערך הייחודי המוסף של ארגון פיתוח כזה מצוי בתפר בין עולמות הייזום והפיתוח חברתיים-כלכליים לבין היכולת חיבור עם שותפים ובעלי עניין מכלל המגזרים: קודם כל בממשלה, וכלה בסקטור העסקי, ובארגוני המגזר השלישי והחברה האזרחית.

מאז פרוץ משבר הקורונה, ג'וינט ישראל אשלים, בדומה לארגונים רבים אחרים במרחב הציבורי, יזם ומקיים פעולות רבות בשדה שנועדות להקל, ולו במעט, על המצוקות איתן מתמודדות בתקופה הזו האוכלוסיות הפגיעות ביותר בחברה הישראלית. במהלך השנה האחרונה, ובמסגרת מענים, ידע ושירותים ייעודיים שהארגון פיתח כתגובה לקורונה, הצלחנו לגעת בחייהם של למעלה מ-100,000 ילדים, בני נוער, צעירים, משפחות ואנשי מקצוע בפריפריה הגיאוגרפית של מדינת ישראל.

לפניכם, מונח דוח המסכם את עיקרי הפעילות שלנו בין החודשים מרץ 2020 – פברואר 2021. לצד עקרונות מנחים ותובנות מקצועיות שהופקו לאור המציאות החברתית החדשה, בדוח ניתן למצוא מידע רב ומגוון על אודות יוזמות ופעולות שבוצעו ביחד עם השותפים מהממשלה, השלטון המקומי והחברה האזרחית בשדה, וכן נתונים מספריים המצביעים על מהות העשייה הארגונית ועל היקפה בשטח.

בהתאם לכך, הדוח מחולק לשלושה: בחלק הראשון מובאת העשייה הארגונית בזמן הקורונה על כל דוגמאותיה והיקפיה; בחלק השני ניתנת ההתייחסות למגמות ותמורות חברתיות-כלכליות שהקורונה מחוללת על מדינת ישראל; ובחלק השלישי והאחרון, מצוינים העקרונות המנחים וההשלכות הצפויות על עבודת אשלים.

בהזדמנות זו, ברצוני להודות לכל השותפים לפיתוח ולעשייה, ולאחל לכולנו שנה בריאה, חיובית וטובה יותר.



בתמונה: הקלטת מערכי שיעור באולפן, תכנית STEM



בתמונה: עו"ס יתד מתנדבת עם משתתף בתכנית, בחלוקת מזון לקשישים



בתמונות (מימין): דב גריינדיגר, מתנדב בתכנית בתי משפט קהילתיים מקבל את אות נשיא המדינה; דב ויעל, עו"ס בתכנית בבית הנשיא (קרדיט צילום: עמוס בן גרשום / לע"מ)



בתמונות (מימין): מאות משתתפי הכנס כוחה של קהילה במשבר ובשגרה; שר העבודה והרווחה מברך את הנוכחים.



התגובה שלנו לקורונה

סיכום פעילות ארגונית: מרץ 20 – פברואר 21



התגובה של אשלים למשבר הקורונה

סגר ראשון, סגר שני וסגר שלישי

ג'וינט ישראל אשלים | יחד בעשייה חברתית למען ילדים, נוער וצעירים במצבי סיכון



01

הגשת הסיוע

בהתאם למיפוי צרכי השדה
אוכלוסיות היעד

02

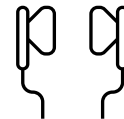

פיתוח ידע

בהמשך לאיסוף הנתונים, ניתוח תמונת המצב ולמידה עם השותפים
אנשי מקצוע

03



יוזמות חדשות

מענים לבעיות חברתיות חדשות
אוכלוסיות היעד ואנשי מקצוע



מסגרת הפעולה במשבר קורונה



7 משרדי ממשלה

העבודה ורווחה, החינוך, הבריאות, המשפטים, החקלאות, הביטחון, הקליטה



40+ שותפים אסטרטגיים

פעילות בפריסה ארצית ובאמצעות רשויות מקומיות רבות



45 תכניות אשלים

על הרצף הגילאי: מלידה ועד בגרות צעירה



11.9 מיליון ₪

עלות פעולות החירום כולל השתתפות הממשלה

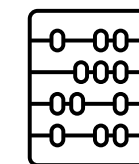

8.8 מיליון ₪

עלות פעולות החירום במימון אשלים

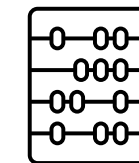

עשייה של אשלים בזמן קורונה



בתמונה: נשים מתנדבות בבועינה-נג'ידאת



בתמונה: צילומי מערכי שיעור באולפן בתכנית STEM



בתמונה: פלייר בנושא הלוואות בתכנית נושמים בעוצמה



בתמונה: מוקד חלוקת ערכות הסיוע בעראבה



חוסן

הצטיידות ומענים בקהילה



למידה ופיתוח

ידע, כלים, הכשרות



הנגשה

שירותים, מידע וזכויות



סיוע ותמיכה

באוכלוסיות פגיעות



סיוע ותמיכה באוכלוסיות פגיעות

חלוקת ערכות היגינה וציוד

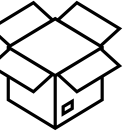

חלוקה של למעלה מ-7,000 ערכות בעשרות יישובים ברחבי הארץ, באמצעות מערך מתנדבים מקומי. ערכות חולקו לילדים, בני נוער, צעירים ומשפחות, וכן למוסדות (גנים, בתי ספר, פנימיות). ערכות כללו בתוכן דברי היגינה, צעצועים, מזון וציוד (ספרים, מחשבים). חולקו 243 מחשבים למשפחות.

מעטפת רכה, מיזם הינקות, אלף הימים הראשונים, מוטב יחדיו, הורים שותפים בפנימיות, עולים לדרך-קדם, משפחה בשביל הצמיחה, נושמים בעוצמה, מרכזים למשפחה, משפחה מיטיבה קבועה, יוזמת ויצמן, עסקי כפרי.

תכנית:

הנפקת תלושים לקניית מצרכי בסיס

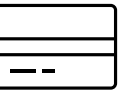

מתן תלושים ייעודיים ל-1,420 משפחות וצעירים לטובת רכישת מצרכים בחנויות וברשתות מזון מוביליות בכל רחבי הארץ (מתוך תציב סל גמיש ומתוך גיוס תרומות ממקורות שונים).

בתי משפט קהילתיים, נושמים בעוצמה, יתד, עולים לדרך-קדם

תכנית:

מלגות וסיוע בהוצאות



10.3 מיליון ₪ למלגות סיוע ל-1,884 סטודנטים, משתתפי תכנית יתד לצעירים במצבי סיכון. כמו כן, הגשת עזרה כספית וסיוע בשכר דירה עבור 454 צעירי יתד.

יתד, יש לך כתובת

תכנית:



בתמונה: ערכות מגיעות למשפחות, עראבה.



הנגשה של שירותים, מידע וזכויות

העלאת מודעות, הנגשת מידע ומיצוי זכויות

פיתוח, הנגשה והפצה של פליירים ומידעונים אינפורמטיביים על נגיף הקורונה בשפות העברית והערבית, הפקת מדריכים למיצוי זכויות בתחומי התנהלות פיננסית, בריאות, רווחה ותעסוקה, התאמת המענה הטיפולי לטיפול מרחוק.

יתד, בתי משפט קהילתיים, נושמים בעוצמה, מרכזים למשפחה, מימד, התאום ההורי.



תכניות:



تعلن جمعية عيران، ITC وجمعية تمار للخدمات النفسية عن افتتاح

خط هاتفي للدعم والاستشارة النفسية
في ظل وباء الكورونا باللغة العربية
كو يיעודي בשפה הערבית לתמיכה נפשית בעקבות התפשטות הקורונה



בתמונות: פרסום לקו חם לתמיכה נפשית של ארגון תמר; מדריך להתמודדות עם חובות בתקופת הקורונה

הנגשת מענים מקצועיים

פיתוח תכנים והנגשתם בפורטל מידע ייעודי לאנשי מקצוע בתקופת הקורונה, בנייה של אתר אינטרנט למלווי צעירים במצבי סיכון במשבר קורונה, הכולל בתוכו מידע וכלים לאנשי מקצוע. פתיחת קווי חירום ומעניים טלפוניים זמינים לצעירים במצוקה ולהורים ואנשי מקצוע בגיל הרך בחברה הבדואית.

יתד, נושמים בעוצמה, אלף הימים הראשונים.



תכניות:

דאטה וסקרים

ניתוח שאלונים ופרסום מידע ומסקנות מ-4 סקרים על רקע משבר הקורונה. 2,396 משפחות, 809 הורים לילדים בגיל הרך ו-455 צעירים. 2 דשבורדים (BI) למקבלי החלטות ואנשי מקצוע במשרדים.

יתד, נתיבים, תכניות לגיל הרך, נושמים בעוצמה, מעבדה ללמידה מרחוק.

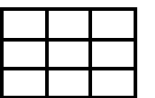

תכניות:



למידה ופיתוח ידע, כלים והכשרות

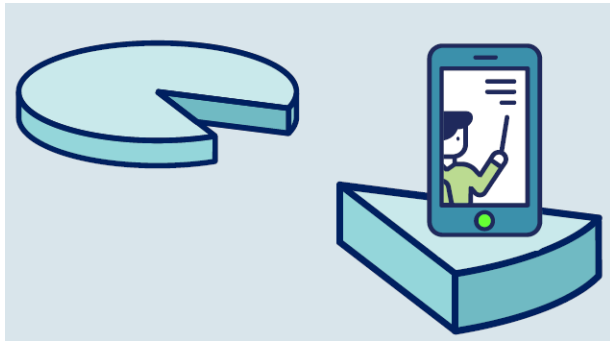

פיתוח ידע

מסמך ידע תובנות של מעבדת מו"פ משותפת לאשלים ומשרד החינוך בנושא למידה מרחוק בפריפריה הגיאוגרפית.

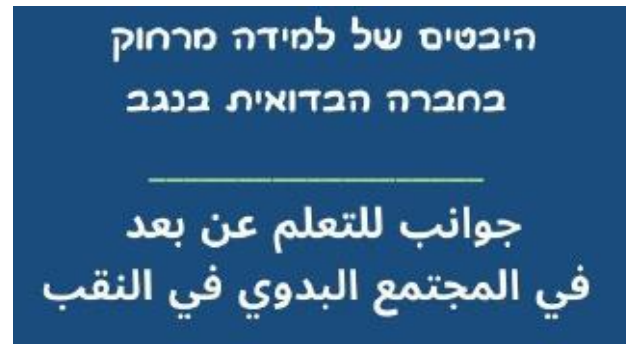

למידה מקוונת

סיכום כנס משותף עם משרד החינוך, בו השתתפו מעל 200 אנשי מקצוע בנושא היבטים של למידה מרחוק בחברה הבדואית



דוחות מחקר וספרים

בנושא פיתוח חוסן בקרב תלמידים החווים מצבי לחץ ומצוקה מתמשכים; ספר שירים להורים ואנשי מקצוע בחברה החרדית

למידה מקוונת לאנשי מקצוע

הפקת מסגרות שיח ולמידה בפלטפורמות מקוונות לאנשי מקצוע. נושאים: עבודה ולמידה מרחוק וסוגיות טיפול בילדים, הורים וצוותים במרחב מקוון.



תכניות:

התחל"ה, נושמים בעוצמה, אלף הימים הראשונים, חוסן וטראומה

פיתוח ידע וכלים

פיתוח, כתיבה והפצה של תוצרי ידע למגוון של אנשי מקצוע ואוכלוסיות יעד. בין החומרים נמנים מודלים מקצועיים, ספרים, דוחות מחקרניים, סקירות ספרות ועוד.



תכניות:

התחל"ה, אלף הימים הראשונים, חוסן וטראומה, נושמים בעוצמה

חוסן: הצטיידות ומענים בקהילה



בתמונה: פעילים ומתנדבים משכונת ד' בקריית שמונה



בתמונה: יצירת מסכות לצוותים רפואיים בצפון בתכנית שותפים

אחריות חברתית

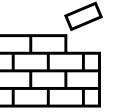

ייצור של 1,700 יחידות של ציוד רפואי (בעיקר מסכות הגנה) באמצעות מדפסות תלת ממדיות בסדנא של תיכון דרור גליל בקיבוץ רביד. הציוד הועבר לצוותים רפואיים בשני בתי החולים בצפון (פוריה והעמק).

שותפים

תכנית:

רתימה והפעלה של מערך מתנדבים



איתור, רתימה והפעלת מערכי מתנדבים (למעלה מ-1,000 איש) הפועלים למען חיזוק הלכידות והחוסן האישי, המשפחתי והקהילתי (הדרכות, תיקונים בבתיים, חונכות, אימוני ספורט ברשת, מיפוי צרכים, קניות וביצוע משימות יום-יומיות).

מוטב יחדיו, יחד, בתי משפט קהילתיים, מרכזים למשפחה, נושמים בעוצמה

תכנית:

פעילויות העשרה



פיתוח ויישום מגוון פעילויות העשרה עבור ילדים, בני נוער והוריהם (אתגר כושר יומי לבני נוער, ניידות שמחה למשפחות מיוחדות, תיאטרון חלומות מקוון לגיל הרך, משחקים מרחוק (מפגשים מקוונים של ילדים ומדריכים מתנועות נוער).

מוטב יחדיו, שותפים, מרכזים למשפחה, איכות החינוך, משפחה בשביל הצמיחה, משפחה מיטיבה קבועה, עולים לדרך-קדם.

תכנית:



אשלים בתקופת הקורונה – בראי המספרים

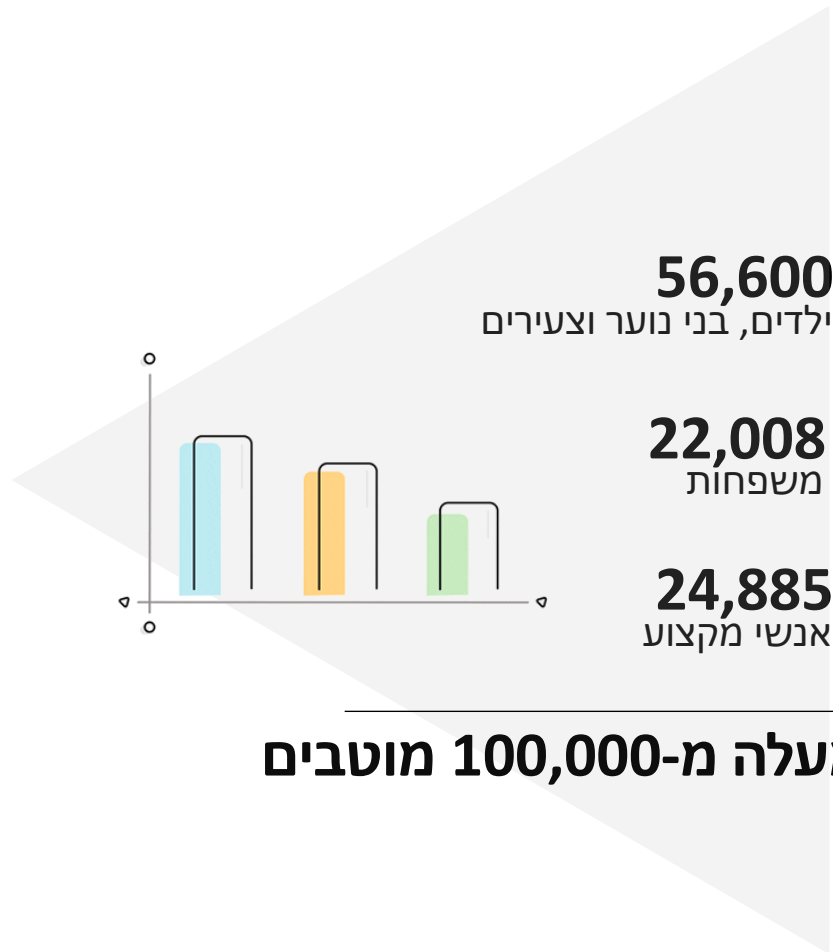

56,600 ילדים, בני נוער וצעירים

22,008 משפחות

24,885 אנשי מקצוע

למעלה מ-100,000 מוטבים

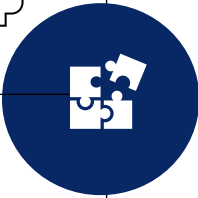

01

תמכנו באוכלוסיות פגיעות בחברה
9,000 ערכות ותלויים, 243 מחשבים



02

סייענו לצעירות וצעירים במצבי סיכון
10 מיליון ש"ח מלגות לימודים וסיוע בשכר דירה



03

הנגשנו שירותים, מידע וזכויות
2 פורטלים, 4 קווים חמים, 26 סרטונים



04

פיתחנו ידע, דאטה וכלים חדשים
14 דוחות ותדריכים, 5 וובינרים, 4 סקרים
2 דשבורדים (BI)



05

הפגנו חוסן קהילתי
מערך של 1,800 מתנדבים

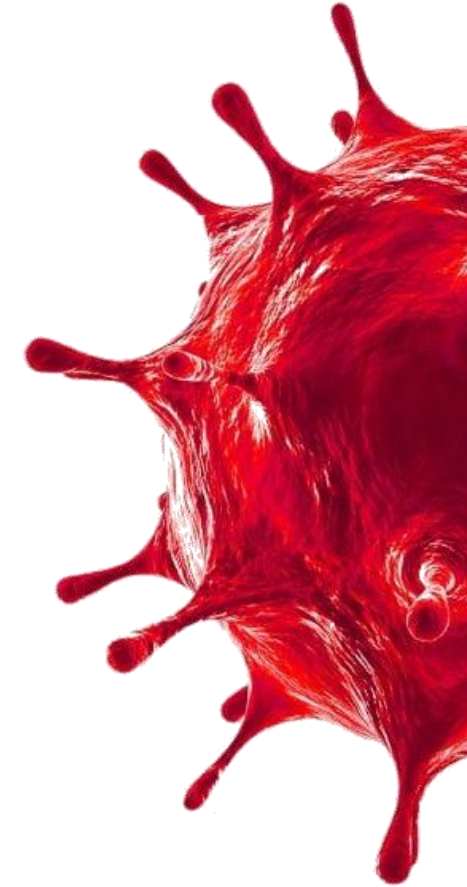

תכניות ויוזמות חדשות

דוגמאות מרכזיות



למידה מרחוק
משרד החינוך

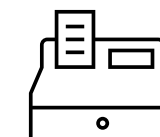

חובות צעירים
רשות האכיפה והגבייה, משרד הרווחה

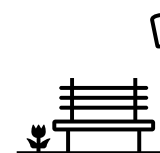

קהילה מיטיבה
משרד הרווחה, קרן רש"י

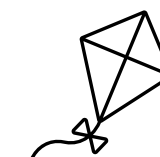

נעים ביחד
משרד הרווחה, משרד החינוך



דשבורד קורונה (נתיבים)
משרד החינוך, ישראל דיגיטלית



קהילות דיגיטליות במרחב הבדואי
פרה-פיילוט

גלריית הקישורים של אשלים



דוחות

סיכומי פעילות, סקירות נתונים

[דוח פעילות: בתי המשפט הקהילתיים בתקופת הקורונה](#)

[סיכום כנס: היבטים של למידה מרחוק בחברה הבדואית בנגב](#)

[נושמים בעוצמה: דוח סיכום פעילות תשפ"א](#)

[יתד: השפעות של משבר כלכלי על צעירים](#)

[המרחב הביתי בין חירום לשגרה מדורגת: סקר הורים לילדים בגיל הרך](#)

[מיפוי מצב דיגיטלי בקרב משפחות המטופלות בתכניות העוני והסיכון](#)

[דוח שנתי של תכנית יתד - 2020](#)

[נושמים במספרים: סיכום חצי שנתי 2021 של נושמים בעוצמה](#)

למידה ופיתוח ידע

[ספרים, מחקר, מודלים מקצועיים](#)

[למידה מרחוק בפריפריה, מסמך בשפה הערבית](#)

[למידה מרחוק בפריפריה, מסמך בשפה העברית](#)

[דוח מחקר: כוחה של מערכת החינוך לפיתוח חוסן בקרב התלמידים](#)

[ספר שירים להורים ואנשי מקצוע בחברה החרדית](#)

[תדריך חוסן אישי ומשפחתי: התמודדות עם לחץ בשגרה ובחירום](#)

[נושמים בעוצמה: משבר וחוסן אישי וארגוני](#)



קול השדה

הניוזלטר של אשלים



[גיליון ראשון: התארגנות לאור משבר הקורונה, 26.3.20](#)

[גיליון שני: יוזמות, פעולות ומענים, 2.4.20](#)

[גיליון שלישי: מגבירים הילוך - תשתיות וידע, 23.4.20](#)

[גיליון רביעי: שגרת חירום, 14.5.20](#)

[גיליון חמישי: סיכום חודשי הקיץ באשלים, 24.9.20](#)

מידע וזכויות

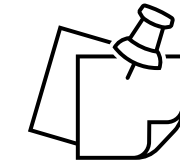

פורטלים, מדריכים למשתמש, מידעונים

[אתר מידע וכלים של יתד בתקופת הקורונה](#)

[מדריך להתמודדות עם חובות](#)

[פורטל מידע וזכויות של נושמים בעוצמה](#)

[סיוע לסטודנטים צעירי יתד, תשפ"א](#)

[יתד - בקשה לסיוע בשכר דירה](#)

[סנגורים: מדריך לשיחה עם המשתתף](#)

[מדריך לתביעת הבטחת הכנסה](#)

[הנחיות לפתיחת תיק בלשכת התעסוקה \(דמי אבטלה\)](#)

[נושמים בעוצמה: עבודה מרחוק \(כלים ומקורות ידע\)](#)

[נושמים בעוצמה: הנחיות והמלצות בתקופת משבר הקורונה](#)

[מדריך לבניית כנסים אונליין](#)





מה השתנה בשנה האחרונה?

ניתוח השפעות, טרנדים ומשמעויות בראי מוביליות: תובנות ארגוניות בנוגע לעבודת אשלים



התמונה המקרו כלכלית: המשק במגמת הירידה

בחזרה ל-2013

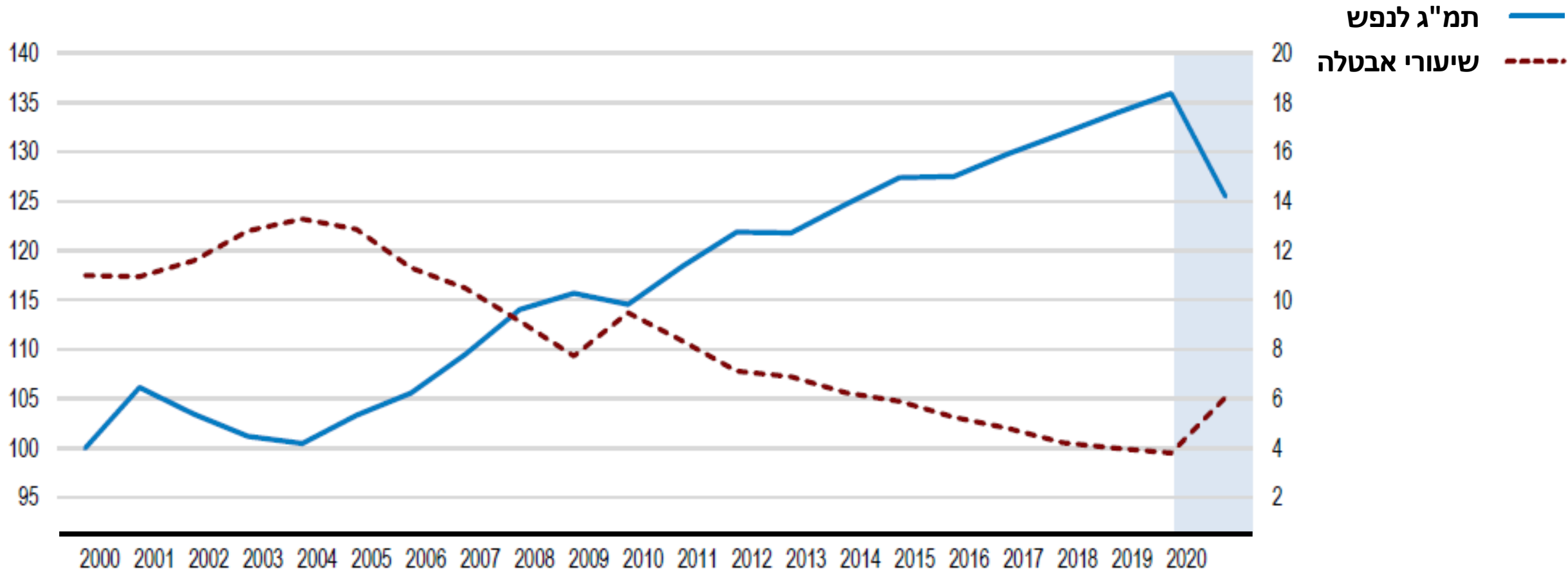

שינוי באורח החיים ישראל 2020

השינוי בהרגלים של אזרחי ישראל בהשוואה לשנת 2019

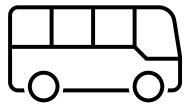

-46%

תחבורה הציבורית



-12%

ביקור בשווקים



-49%

בילויים ופנאי

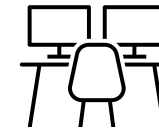

-40%

הגעה לעבודה



-12%

שמורות טבע

השפעת הקורונה על המוביליות חברתית-כלכלית

מופעים מרכזיים לפי תחומי החיים

נסיקה בממדי העוני והאי שוויון: תוחלת העוני, עומק העוני, חומרת העוני, מדד ג'יני *



שייכות

עלייה בתחושת הבדידות



דיגיטל

פער דיגיטלי בין הפריפריה והמרכז (אוריינות ונגישות)



בריאות

תחלואה גבוהה ביישובים מוחלשים יותר חיסונים ביישובים חזקים

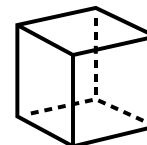

כלכלה

עלייה בתחולת העוני עלייה באבטלה עלייה בלקוחות חדשים בלשכות הרווחה



חינוך והשכלה

עדויות לנשירת "זום", נשירה סמויה ונשירה גלויה

בני 21 ומעלה ממוצע ארצי – 25.3% חברה ערבית – 29.3%	"למעבר לקשר מקוון השלכות בזירת הלימודים, טיפולים וספירה החברתית"	מתחסנים בני 60+ פריפריה – 24% מרכז – 87%	עליה באלימות במשפחה יותר תלונות – 13% יותר כתבי אישום – 16%	אינם לומדים באופן סדיר בני נוער יהודים – 33% בני נוער ערבים – 50%
(למ"ס, מאי 2020)	(משרד רוה"מ, 2021)	(כלכליסט, 2021)	(הארץ, ביטוח לאומי ולמ"ס, 2020)	(עיתון הארץ, 2021)

* השפעת המיתון עקב משבר הקורונה על עוני, אי שוויון ורמת חיים, [המוסד לביטוח הלאומי](#), 2020

מה צפוי להשתנות בשנת המשבר שלאחר המשבר?

ניתוח של ג'וינט-אשלים ברמת אוכלוסיית היעד

הרוב יחזרו למצב הקודם
מודעות גבוהה יותר לנושא הבריאות – יותר צורך במענים הבריאותיים
אוריינות דיגיטלית גבוהה יותר – יותר צורך במענים מבוססי דיגיטל



חוזרים
למצב שהיה



שני שנתונים ללא סיום מוצלח של לימודי תיכון
קושי בהשתלבות צעירים בהשכלה גבוהה
פוסט טראומה



שנמוך - מונעים הדרדרות
אבל לא מצליחים להגיע לאותו מצב



צעירים שאינם משולבים באופן קבוע בעבודה
בדידות וניתק חברתי
יותר משפחות שבריריות



אי יציבות
שיפור, נסיגה, שיפור, נסיגה



יותר עניים: תחולה, עומק וחומרת העוני
יותר תלמידים מנותקים (NEET's)



התדרדרות מהירה / איטית



מה צפוי להשתנות בשנת המשבר שלאחר המשבר?

האקוסיסטם

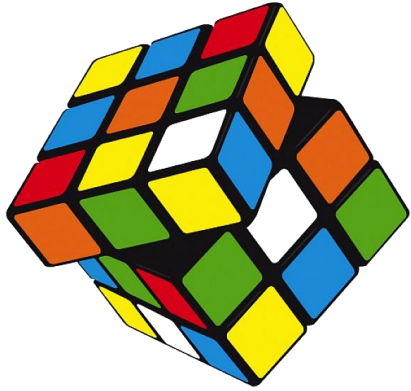

אתגר ההישרדות



01

ירידה בהיקף העמותות ומידת יכולתן לתת מענה לצרכי אוכלוסיית היעד

אתגר הסקייל



02

- עומס רב על המחלקות לשירותים חברתיים עם העלייה במספר מבקשי הסיוע
- ידרשו יותר מענים לביקור סדיר של תלמידים

אתגר היכולות

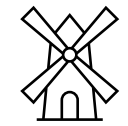

03

- המערכות השונות צריכות לתת מענה בנושאים חדשים ובסוגים חדשים של בעיות
- למידה מרחוק לאורך זמן, גם לאחר המשבר

אתגר הסנכרון



04

ישנה הבנה גדולה יותר לצורך לעבוד במשותף בין המערכת, בדגש על השינוי בקשר שבין שלטון מרכזי לשלטון מקומי ואזורי



כיצד אנו נערכים להמשך? עוגנים ארגוניים, עקרונות מנחים והשלכות על העשייה



עקרונות מנחים ארגוניים

לסיוע במשבר הקורונה

שותפות אסטרטגית עם הממשלה וארגוני החברה האזרחית

עקרון מרכזי של אשלים בשגרה יושם גם בתקופת המשבר, לטובת מקסום ההשפעה ומיצוי הידע והמשאבים.

01

מיקוד באוכלוסיות הפגיעות בחברה הישראלית

ייזום והובלת פעולות רבות ומגוונות שנועדו להקל, ולו במעט, על המצוקות איתן התמודדו בתקופה הזו ילדים, נוער, צעירים ומשפחות במצבי סיכון והדחה.

02

משפחה וקהילה במרכז

הפעולות נועדו לתמוך במעגלי החוסן של הפרט, ולחזק את החוסן של מערכת החינוך ואת האקוסיסטם המשפחתי והקהילתי.

03

מענה על הצרכים היום, להיערך לאתגרים של מחר

העשייה הפיתוחית של אשלים המשיכה במלוא עוצמתה בימי המשבר. זאת, במקביל להשקעה במתן מענים מיידיים לאוכלוסיות היעד והיערכות תפיסתית ומעשית לחזרה לשגרה וליום שאחרי.

04



I M P A C T

השלכות מרכזיות של קורונה

על התכניות ועל המהלכים של אשלים



01

החמרה במצבן של האוכלוסיות הפגיעות בחברה

נדרשת עבודה אינטנסיבית עם הממשלה סביב פיתוח מענים וזיהוי לצרכים של אוכלוסיות פגיעות וגם עבור אלו החדשות שהצטרפו למעגל הסיכון בעקבות המשבר.

דוגמאות:

- עלייה בפניות למחלקות לשירותים חברתיים של ה"עניים החדשים" בעקבות הקורונה;
- פגיעה בהיקף התעסוקה של משפחות 'נושמים בעוצמה'
- השפעה שלילית על סיכויי התעסוקה של צעירים



03

התאמת מאמצי פיתוח המהלכים מקדמי האתגר

עפ"י העקרונות: איסוף וניתוח נתונים, עבודה על רצף הגילאים ותחומי החיים, התבססות על העבודה ברשויות ובמקבצים, וכן, מיקוד במשפחות וקהילות כמרחבי התערבות משמעותיים ובתוצאות מנבאות אימפקט בתחום המוביליות.



02

זירוז תהליכי הדיגיטציה ומעבר לזירה המקוונת

בדגש על עקרון ההוגנות והנגשה של דרכי עבודה, ידע, שירותים, זכויות והזדמנויות למגוון אוכלוסיות בפריפריה החברתית של ישראל.

דוגמאות:

- מרכיב של למידה, העשרה וטיפול מרחוק במערכות חברתיות;
- שוק העבודה המשתנה ומודלים של תעסוקה היברידית (בית-משרד)
- מערך שירותים מקוונים לאזרח



רשימת מקורות

בשפה העברית

תכנית עבודה בין מגזרית להתמודדות עם השלכות מגפת הקורונה על ילדים ובני נוער שולחן המשנה לשולחן מגזרי [במשרד ראש הממשלה](#) לילדים ונוער

רמת החיים, העוני והאי-שוויון בהכנסות – 2018-2019 ואומדן ל-2020

[המוסד לביטוח הלאומי](#)

החוסן האזרחי בתקופת משבר הקורונה, בקרב בני 21 ומעלה

[הלשכה המרכזית לסטטיסטיקה](#)

נתונים על היקף מקבלי השירות במחלקות לשירותים חברתיים של משרד הרווחה בתקופת מגפת הקורונה

[מרכז המחקר ומידע של הכנסת](#)

נגיף הקורונה בישראל, הדשבורד הלאומי

[משרד הבריאות](#)

עלייה במספר תיקים על אלימות במשפחה ב-2020

[עיתון הארץ](#)

משרד החינוך מעריך: שליש מתלמידי התיכון לא לומדים מרחוק באופן סדיר

[עיתון הארץ](#)

בדיקת נתוני החיסונים חושפת: ביישובים חזקים מתחסנים יותר

[עיתון הכלכליסט](#)

בשפה האנגלית



The Next Normal: How companies and leaders can reset for growth beyond coronavirus | [McKinsey & Company](#)

Mobility Report: Israel 2020 | [Google Maps](#)

Key Policy Insights: Economic Surveys - Israel 2020 | [OECD](#)